Městský úřad ve Slaném Odbor dopravy a silničního hospodářství

Velvarská 136, 274 53 Slaný, tel.: 312 511 293, e-mail: beznoska@meuslany.cz
elektronická podatelna: podatelna@meuslany.cz

Ve Slaném 13. 1. 2021
SP.ZN.: 12026/2020
Č.j. MUSLANY/1814/2021/ODSH/BE
Vyřizuje: Tomáš Beznoska
Počet stran: 3
Přílohy: 1 (DIO)

Obec Jedomělice
Jedomělice 16
273 78 Jedomělice

Veřejná vyhláška
Opatření obecné povahy

Stanovení místní úpravy provozu na pozemních komunikacích

Městský úřad Slaný, Odbor dopravy a silničního hospodářství, podle ustanovení § 124 odst. 6 zákona č. 361/2000 Sb., o provozu na pozemních komunikacích a o změnách některých zákonů, ve znění pozdějších předpisů (dále jen zákon o silničním provozu), jako příslušný orgán státní správy ve věcech stanovení místní a přechodné úpravy provozu na pozemních komunikacích – na silnicích II., III. třídy, místních komunikacích a na veřejně přístupných účelových komunikacích na území obce s rozšířenou působností Slaný, na základě žádosti obce Jedomělice, Jedomělice 16, 273 78 Jedomělice ze dne 9. 12. 2020, v řízení o návrhu opatření obecné povahy podle § 171 a násl. části šesté zákona č. 500/2004 Sb., správní řád, ve znění pozdějších předpisů (dále jen správní řád) v souladu s ustanovením § 77 odst. 1 písm. c) zákona o silničním provozu

s t a n o v í
místní úpravu provozu na pozemních komunikacích

na silnici III/23713 a III/23714 v k. ú. Jedomělice dle situace dopravního značení odsouhlaseného DI PČR Kladno v intravilánu obce Jedomělice umístit VDZ, SDZ, DT a dopravní zrcadlo

Provedení svislých dopravních značek: základní velikost, reflexní, na kovových sloupcích, umístění dle situace DZ a vyjádření KŘ Policie Stč. kraje – DI Kladno.

Odůvodnění místní úpravy provozu: zvýšení bezpečnosti a plynulosti provozu na pozemních komunikacích v obci Jedomělice

Termín provedení místní úpravy provozu: v I. pololetí roku 2021

Organizace a osoba zodpovědná za žadatele:
Obec Jedomělice, Jedomělice 16, 273 78 Jedomělice, IČO: 00234460, p. Jiří Pospíšil (starosta), tel. 723 238 583

Podmínky provedení dopravního značení:

1. Dopravní značení bude provedeno a umístěno v souladu s normou ČSN 73 6101, zákonem o silničním provozu, vyhláškou č. 294/2015 Sb., kterou se provádějí pravidla provozu na pozemních komunikacích, ve znění pozdějších předpisů. Dopravní značení bude splňovat požadavky ČNN EN 12899-1 „Stálé svislé dopravní značení" a další související předpisy a TP 65 II. vydání.
2. Dopravní značení nesmí zasahovat do průjezdního profilu komunikace, v případě poškození dopravního značení bude neprodleně zjednána náprava.
3. Dopravní značení provede zhotovitel tj. právnická nebo fyzická osoba, která má platné oprávnění pro provádění těchto prací a prokáže způsobilost pro zajištění jakosti při osazování a umisťování značek, dopravního zařízení pro provozní informace podle metodického pokynu SJ-PK pro oblast II/4 – Provádění silničních a stavebních prací. Dopravní značky, dopravní zařízení, zařízení pro provozní informace a světelné signály musí být schváleny k používání na pozemních komunikacích Ministerstvem dopravy.
4. Odbor dopravy si vyhrazuje právo stanovení změnit nebo doplnit, jestliže to bude vyžadovat změna silničního provozu nebo veřejný zájem.

O d ů v o d n ě n í:

Městský úřad Slaný, Odbor dopravy a silničního hospodářství dne 11. 12. 2020 oznámil pod č. j. MUSLANY/57851/2020/ODSH/BE veřejnou vyhláškou opatření obecné povahy - oznámení o návrhu stanovení místní úpravy na pozemních komunikacích a vyzval dotčené osoby k uplatnění připomínek a námitek v souladu s § 172 odst. 1 a 5 správního řádu ve lhůtě do 30 dnů ode dne vyvěšení. Oznámení o návrhu opatření obecné povahy včetně grafické přílohy bylo vyvěšeno na úřední desce Městského úřadu Slaný od 11. 12. 2020 do 28. 12. 2020. Ve lhůtě stanovené dle § 172 odst. 5 správního řádu tj. do 30 dnů od vyvěšení oznámení o návrhu nebyly proti opatření obecné povahy uplatněny žádné námitky ani připomínky. Městský úřad Slaný, Odbor dopravy a silničního hospodářství, po zhodnocení podkladů, v souladu se stanoviskem DI Policie ČR č. j. KRPS-280044-1/ČJ-2020 ze dne 16. 11. 2020, veřejnou vyhláškou oznamuje vydání opatření obecné povahy ve věci stanovení místní úpravy provozu na pozemní komunikaci, dle výroku tohoto rozhodnutí.

Poučení:

Podle § 173 odst. 2 správního řádu proti opatření obecné povahy nelze podat opravný prostředek. Podle § 173 odst. 1 správního řádu opatření obecné povahy nabývá účinnosti patnáctým dnem po dni vyvěšení veřejné vyhlášky.

„otisk úředního razítka"

Tomáš Beznoska
odborný referent odboru dopravy
a silničního hospodářství
Městského úřadu Slaný

Vyvěšeno dne:	**13.1.2021**	**Sejmuto dne:**	**29.1.2021**
Razítko, podpis orgánu, který potvrzuje vyvěšení a sejmutí oznámení.			
Tato vyhláška musí být vyvěšena po dobu 15 dnů.			

Obdrží:

PFProjekt s. r. o., Soukenická 64/22, 274 01 Slaný, DS: 8yw797n

Obec Jedomělice, DS: 56eatkd (s povinností bezodkladného vyvěšení písemnosti na úřední desce podle ustanovení § 25 odst. 3 správního řádu a s žádostí o zpětné zaslání dokumentu, s potvrzením o vyvěšení po dobu 15 dní)

KSÚS Stč. kraje, DS: a6ejgmx

Dotčené orgány:

KŘ Policie Stč. kraje - DI Kladno, DS: 2dtai5u

Dotčené osoby:

veřejnou vyhláškou

OBEC JEDOMĚLICE

spis

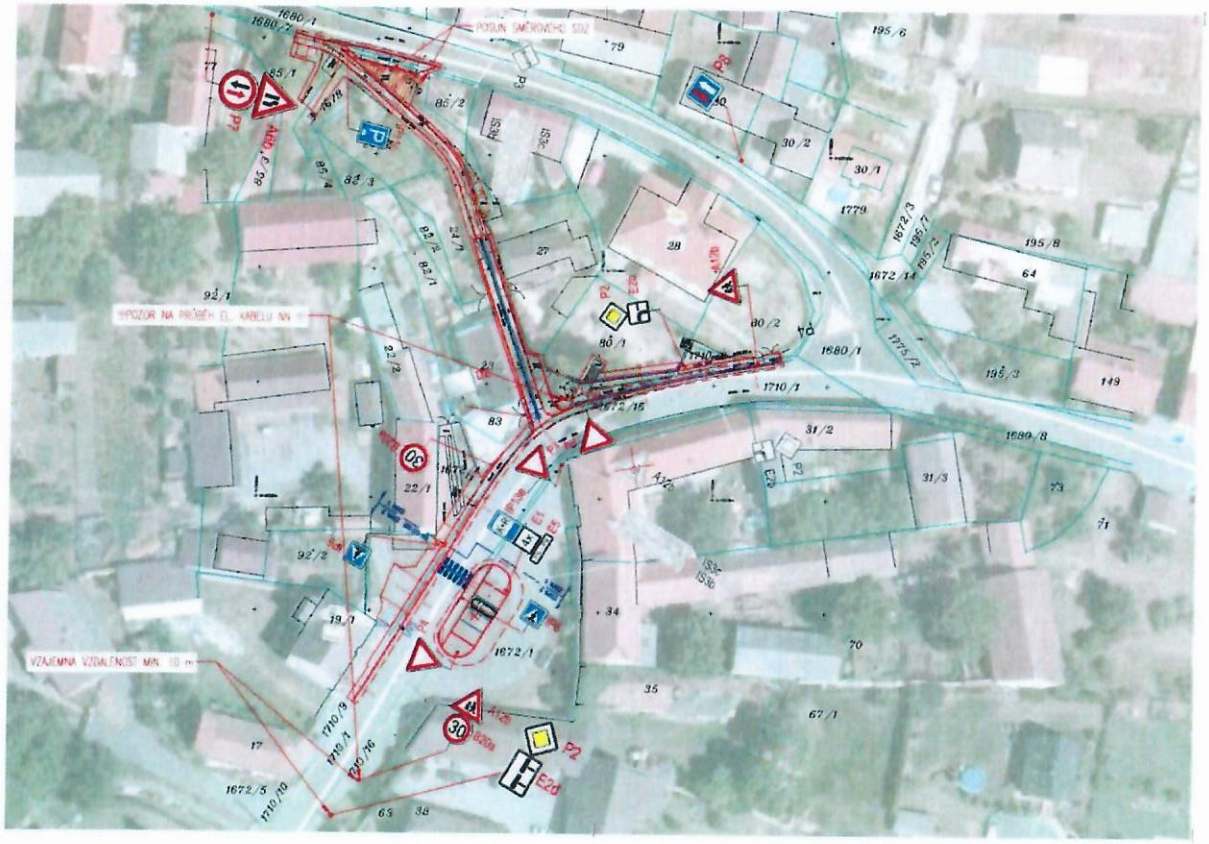

LEGENDA

- KATASTRÁLNÍ MAPA
- NOVÉ HRANY
- NOVÉ SDZ
- RUŠENÉ SDZ
- STÁVAJÍCÍ SDZ
- VODOROVNÉ DOP. ZNAČENÍ

POZNÁMKY

- dopravní značení bude stabilizováno protiskluznou silniční speciální barvou před + za dobu stavby

PROJEKTANT	INVESTOR/STAVEBNÍK		
PROJEKT A. Sokolovská 84/22, Staré Město, IČ: 02071334	obec Jedomělice Jedomělice 16 27378 pošta Řisuty IČ: 00234460	Výkaz dílů: Soukromý výkaz: ZSK PROJEKTANT: Ing. Petr Fojt HIP: Ing. Petr Fojt VYPRACOVAL: Ing. Petr Fojt	
MÍSTO: obec Jedomělice - pozemky parc. č. 2611, 1679/24, 1679/17, 1679/25 k.ú. Jedomělice		PŘÍLOHA: D.1.6	ČÍSLO PARÉ:
AKCE: Jedomělice, chodníky u Mateřské školky		STUPEŇ PD: DUR+DSP ČÍSLO ZAKÁZKY: 19037	
NÁZEV VÝKRESU: DOPRAVNÍ ZNAČENÍ		DATUM: 10/2020 MĚŘÍTKO: M 1:500	

KVÓS CL. Kontrolní s MÚ PROVEDU NA PK
DLE PLATNÉ

Krajská správa a údržba silnic Středočeského kraje, příspěvková organizace (90)
Zborovská 11 150 21 Praha 5
IČO: 00086001 DIČ: CZ00086001

OBEC JEDOMĚLICE